

Demande de permis unique relative à :

La construction et l'exploitation de cinq éoliennes d'une puissance totale maximale de 16.5 MW, l'aménagement d'une cabine de tête, de chemins d'accès et aires de montage et de la pose des câbles électriques sur le territoire des communes de Juprelle et Bassenge



Annexe n°9 :

Pièces justificatives de la Réunion d'Information du Public (RIP)

EDF Luminus s.a.  
Rue du Marquis, 1  
1000 – Bruxelles  
Tel : +32 (0) 2 213 80 52  
[www.edfluminus.be](http://www.edfluminus.be)

Personne de contact :  
Madame Anamari KURTI  
Wind Project Developer  
@ : [anamari.kurti@edfluminus.be](mailto:anamari.kurti@edfluminus.be)



DÉPARTEMENT DES PERMIS ET  
AUTORISATIONS  
Direction de Liège  
Montagne Sainte Walburge 2  
4000 LIEGE  
☎ 04 224 54 11 • Fax : 04 224 57 55  
✉ rgpe.liege.dpa.dgarne@spw.wallonie.be

Dossier n° 38011

20 AVR. 2015

Sg. 14797



**EDF LUMINUS s.a.**

**rue Pont du Val, 1  
4100 SERAING**

LIEGE, le

17 AVR. 2015

Nos références : D3200/62060/PPEIE/2015/1/GL/am - PU et F0215/62060/EIE/2015.1/ART41-1

### **RECOMMANDÉ AVEC ACCUSÉ DE RÉCEPTION**

**OBJET : Décret du 11 mars 1999 relatif au permis d'environnement  
Livres 1<sup>er</sup> du Code de l'environnement**

- Procédure préalable à l'étude d'incidences sur l'environnement (articles D.29-5 et R.41-1 à R.41-5) : désignation des communes d'enquête
- Commune de dépôt de la demande : JUPRELLE
- Projet envisagé : Exploiter un parc éolien de cinq (5) éoliennes
- Situation : parc éolien situé sur les communes de Juprelle et Bassenge
- Exploitant : **EDF LUMINUS s.a.**, rue Pont du Val, 1 à 4100 SERAING

Madame, Monsieur,

Faisant suite à votre courrier reçu le 27 mars 2015 sollicitant, de la part de l'instance qui sera chargée d'apprécier le caractère complet de la future demande de permis unique visant à exploiter un parc éolien de cinq (5) éoliennes, nous avons l'honneur de vous faire connaître les communes sur lesquelles une enquête publique devra être organisée relativement à votre projet. Il s'agit des communes suivantes :

- ANS (commune impactée)
- AWANS (commune impactée)
- BASSENGE (commune d'implantation)
- JUPRELLE (commune d'implantation)

En conséquence, s'agissant d'un projet de catégorie B au sens de l'article D29-1 du livre 1<sup>er</sup> du code de l'environnement, il vous revient d'organiser la réunion d'information du public préalable à l'étude d'incidences environnementales, dans le respect des prescriptions des articles D.29-5 et D.29-6 du code en question. Il vous incombe également de vérifier que toute la procédure prescrite par ledit code a bien été exécutée au sein des différentes administrations communales concernées, sous peine de biaiser ladite procédure, dès le départ, par un vice de forme.

&

*Aussi, vu la proximité de l'implantation du projet avec le territoire de la Flandre, nous vous convions à prendre contact avec les autorités des communes flamandes de RIEMST et TONGEREN afin d'y procéder à toute forme de publicité voulue.*

http://spw.wallonie.be  
N° Vert: 0800 11 901 (informations générales)



DIRECTION GÉNÉRALE OPÉRATIONNELLE  
DE L'AGRICULTURE, DES RESSOURCES NATURELLES ET DE L'ENVIRONNEMENT

Direction générale opérationnelle de l'Agriculture, des Ressources naturelles et de l'Environnement

*Il serait, en effet, utile de procéder également à un affichage sur ces communes, non explicitement prévu par le Code de l'Environnement, pour la R.I.P., en vue d'informer les riverains flamands de votre projet lors de la réunion d'information préalable à l'étude d'incidences ; ceci, dans un souci de bon voisinage !*

*Dans la même optique et à l'instar de ce que prévoit l'article D.29-7, §2, 10° du Livre Ier du Code de l'Environnement relativement à l'affichage de l'enquête publique, il serait opportun que l'avis dont question pour la R.I.P. mentionne que le projet fait l'objet d'une procédure d'évaluation de l'impact sur l'environnement dans un contexte transfrontière.*

&

Nous nous permettons d'attirer votre attention sur l'aspect important suivant : le choix des communes où une enquête publique doit être réalisée étant définitif, si votre projet venait à être modifié de telle sorte qu'il ait un impact sur d'autres communes que celles listées ci-dessus il y aurait lieu de reprendre la procédure à son tout début.

Veillez agréer, Madame, Monsieur, l'assurance de notre considération distinguée.

**Le Fonctionnaire délégué,**

  
**André DELECOUR**

*pour* **Le Fonctionnaire technique,**

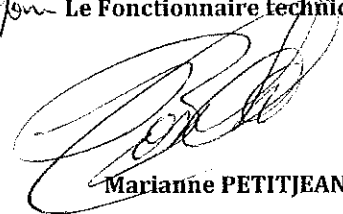
  
**Marianne PETITJEAN**

*pour* **Guy BOXHO**  
**1<sup>er</sup> Attaché**

**Pour la Direction générale Agriculture, Ressources naturelles et Environnement**

Agent administratif : Alicia MARTIN-ARANDA, Assistante, ☎ : 04 224 57 49

Agent traitant : Guy LECLERCQ, 1er Attaché, ☎ : 04 224 58 50

**Pour la Direction générale Aménagement du Territoire, Logement, Patrimoine et Energie**

Agent traitant : Bernadette MOTTET, Architecte, ☎ : 04 224 54 48



## AVIS A LA POPULATION REUNION D'INFORMATION PREALABLE

EDF Luminus informe la population qu'elle prévoit d'introduire une demande de permis unique relative à :

**L'implantation d'un parc éolien, d'une cabine de tête, de chemins d'accès, d'aires de montage et la pose de câbles électriques**

sur les communes de Juprelle et Bassenge, entre les villages de Wihogne et Glons.

Ce projet s'inscrit dans le cadre de la politique européenne, nationale et régionale de réduction des émissions de gaz à effet de serre.

A cet effet, une réunion d'information préalable sera organisée le

**Jeudi 11 Juin 2015 à 20H00 dans la salle  
Â Trîhê, située rue Lambert Tilkin, 1 à 4453 Villers-St-Siméon**

Cette réunion d'information a pour objet :

- 1° de permettre au demandeur de présenter son projet ;
- 2° de permettre au public de s'informer et d'émettre ses observations et suggestions concernant le projet ;
- 3° si une évaluation des incidences est prescrite conformément aux articles D.66, §2, et D.68, §§2 et 3 :
  - de mettre en évidence des points particuliers qui pourraient être abordés dans l'étude d'incidences ;
  - de présenter des alternatives techniques pouvant raisonnablement être envisagées par le demandeur et afin qu'il en soit tenu compte lors de la réalisation de l'étude d'incidences.

Suite à cette réunion, chacun est invité à adresser ses observations et suggestions destinées à la réalisation de l'étude d'incidences par écrit au **Collège Communal de Juprelle**, rue de l'Eglise 20 - 4450 Juprelle, (avec une copie à EDF Luminus, Anamari Kurti, Rue Pont du Val 1, 4100 Seraing) et ce jusqu'au **26 juin 2015**.

Des informations peuvent être obtenues auprès de Anamari KURTI, EDF Luminus, Rue du Pont du Val 1 - 4100 Seraing au 04/330.46.08 ou [anamari.kurti@edfluminus.be](mailto:anamari.kurti@edfluminus.be).

# Avis à la population

## COMMUNE DE JUPRELLE

### ETUDE D'INCIDENCES SUR L'ENVIRONNEMENT

#### REUNION D'INFORMATION PREALABLE

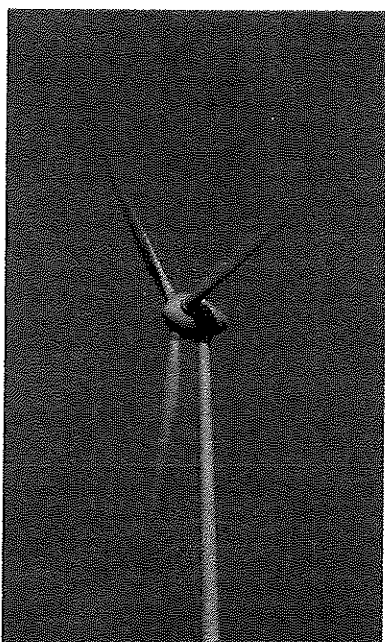

La Commune de Juprelle tient à vous informer que EDF Luminus, rue Pont du Val 1 à 4100 SERAING a l'intention d'introduire une demande de permis unique ayant pour objet l'implantation d'un parc éolien (5), d'une cabine de tête, de chemins d'accès, d'aires de montage et la pose de câbles électriques sur les communes de Juprelle et de Bassenge, entre les villages de Wihogne et Glons.

En application de l'article D.29-5 du livre Ier du Code de l'Environnement, la population est invitée à participer à la **réunion d'information préalable à l'étude d'incidences sur l'environnement** qui se tiendra le **jeudi 11 juin 2015 à 20h00 à la salle ÀTrîhê, rue Lambert Tilkin 1 à 4453 VILLERS-St-SIMEON.**

Toute personne peut dans un délai de **15 jours** à dater du jour de la tenue de la réunion d'information (jusqu'au 26 juin 2015) émettre ses **observations** et suggestions destinées à la réalisation de l'étude d'incidences, en les adressant par écrit, avec copie au demandeur (à l'attention de Madame Anamari KURTI, au **Collège Communal de Juprelle, rue de l'Eglise 20 à 4450 JUPRELLE** en y indiquant son nom et adresse.

Par le Collège

Le Directeur général  
F. LABRO

La Bourgmestre,  
C. SERVAES



L'ÉTRANGE MYSTÈRE > P. 15

# Notre enquête sur Françoise, la disparue de Tilff

Les voisins organisent une battue pour la retrouver

Le parquet privilégie la thèse de l'accident

# La Meuse

N°1 FRANCOPHONE

SUDPRESSE

Mardi 19 mai 2015 | n°135 | 1,30€

Le Quotidien de Liège



LAURE RADERMECKER, BAELEN, 35 ANS

LIÈGE - AU PALAIS DE JUSTICE > P. 3

# Police: Laure se tire une balle dans la tête

La policière a utilisé son arme de service et est en état de mort cérébrale

DE PLUS EN PLUS DE SUICIDES DE POLICIERS: UNE VINGTAINÉ EN 2014



FOOTBALL > P. 21, 25 ET 26

# INCROYABLE

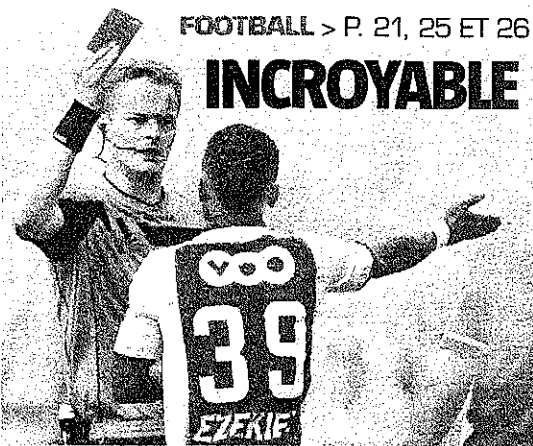

## LE STANDARD VEUT CHANGER LE SCORE DU CLASICO!

La direction des Rouges qui regagné lésée par l'arbitrage, demande non seulement de revoir le score mais aussi d'annuler la deuxième carte d'Étienne

Les supporters du Standard ne le cachent pas avant le match décisif à Gand: « Tout le monde champion sauf Anderlecht! »

ELLE S'APPELLE « ROUTE 66 »

> P. 4

# La nouvelle drogue a débarqué à Liège





**FAILLITES  
REGIONS**

**HEEREN Eric, né le 14/5/1969 - "DE68EL"**

Siège social: 4101 Seraing, place Brossollette 2/49 - 4100 Seraing rue Smeets 28  
N° BCE: 554.832.179

Activités: café - bar  
Curateur: THION André  
Juge-commissaire: DIMBLON Manuel  
**JANSSEN Jean-Paul, né le 15/7/1967**

Siège social: 4631 Evegnée - Tignée, rue Campagne 200  
N° BCE: 723.359.385  
Activités: construction générale  
Curateur: BIAR Eric  
Juge-commissaire: GERON Marc  
**SANTKIN Aurore, née le 9/4/1978 "LE GOBLET"**

Siège social: 4100 Seraing, rue de la Station 60 en cours d'inscription à 4480 Engis, rue du Maréchal Foch 23 - 4101 Seraing, rue de la Station 60  
N° BCE: 757.387.777

Activités: café - bar  
Curateur: CHARLES Xavier  
Juge-commissaire: MASSOZ Philippe  
**AYDIN COUTURE SPRL - "MX FASHION"**

Siège social: 4020 Liège, bld Raymond Poincaré 7/229-230  
N° BCE: 880.612.025  
Activités: commerce de vêtements prêt-à-porter pour hommes-dames-enfants

Curateurs: BODEUS & RENAUD  
Juge-commissaire: HABETS Christophe  
**ELLE ET LUI SA-"TERRE NEUVE JUNIOR"**

Siège social: 4101 Jemeppe, Grand Vinàve 25 - 4000 Liège, rue Saint-Adalbert 7

N° BCE: 443.913.768  
Activités: commerce de détails de vêtements

Curateur: BRULS Christine  
Juge-commissaire: JAMIN Jean-Paul  
**COMBO CLEAN SCRL**  
Siège social: 4347 Fexhe-le-Haut-Clocher, rue Bronkart 26

N° BCE: 441.763.536  
Activités: entreprise de lavage de vitre et d'entretien de bâtiments  
Curateurs: COLLIN D. & ANCIEN François  
Juge-commissaire: HENRY Jules  
**ARKAM SPRL**

Siège social: 4130 Esneux, avenue Iris Crahay 41  
N° BCE: 421.860.324  
Activités: /  
Curateurs: KERSTENNE Fr. & VAN DURME S.

Juge-commissaire: VANGRAMBEREN Louis  
**ESSANOUSSE El Hassan, né le 1/1/1960 - "ATLAS MEUBLE ET LITERIE"**  
Siège social: 4020 Liège, rue Libotte 14/01

N° BCE: 598.474.360  
Activités: commerce de meuble  
Curateurs: COLLIN D. & ANCIEN François  
Juge-commissaire: FASTRE Anne-Michèle  
**SLONGO Carole, née le 10/06/1975 - "CUCINA CITY"**

Siège social: 4000 Liège, rue Saint-Paul

26 en cours d'inscription à 4000 Liège rue du Laveu 187 - 4000 Liège rue Saint-Paul 26 mais n'y ayant plus d'intérêt

N° BCE: 543.499.908  
Activités: sandwicherie  
Curateur: GRIGNARD D.  
Juge-commissaire: WEICKER Jean-claude  
**VELLA Antonino, né le 31/5/1974 - "LE PARVIS"**

Siège social: 4577 Modave, ruelle Jacques 1/001 - 4020 Liège bid. De la Constitution 11  
N° BCE: 859.130.582

Activités: café - bar  
Curateur: PIRON Jacques  
Juge-commissaire: BEGUIN Michel

21270380

**HUMIDITE**  
Droits gratuits

1. Ascensionnelle (venant du sol)  
2. Contact (murs contre terre)

EXTÉRIEUR REZ-DE-CHAUSSEE  
CAVE ET SOUS-SOL

**HUMISTOP**

Certificat de garantie  
www.humistop.be  
04/231 37 11

21369220

**LOCK'OFFICE**  
business center • bureaux individuels

...Besoin d'un bureau dans votre région ?

**Nouveau à AWANS**  
Bureaux à louer à partir de 10m<sup>2</sup>

Visitez notre site [www.lockoffice.be](http://www.lockoffice.be)  
Contactez-nous : 04/240.24.09

Herstal Awans Waremmé

SP21592680

SP21592680 - CJH-

**City Trip**

**DAVID**

21592680

**PETITES ANNONCES  
CLASSÉES**

**EDF Luminus**

**AVIS A LA POPULATION  
REUNION D'INFORMATION PREALABLE**

EDF Luminus informe la population qu'elle prévoit d'introduire une demande de permis unique relative à :

L'implantation d'un parc éolien, d'une cabine de tête, de chemins d'accès, d'aires de montage et la pose de câbles électriques sur les communes de Juprelle et Bassenge, entre les villages de Wihogne et Gtons.

Ce projet s'inscrit dans le cadre de la politique européenne, nationale et régionale de réduction des émissions de gaz à effet de serre.

A cet effet, une réunion d'information préalable sera organisée le Jeudi 11 Juin 2015 à 20H dans la salle A Trihè, située rue Lambert Tilkin, 1 à 4453 Villers-St-Siméon.

Cette réunion d'information a pour objet :

- 1° de permettre au demandeur de présenter son projet ;
- 2° de permettre au public de s'informer et d'émettre ses observations et suggestions concernant le projet ;
- 3° si une évaluation des incidences est prescrite conformément aux articles D.66, §2, et D.68, §§2 et 3 :
  - de mettre en évidence des points particuliers qui pourraient être abordés dans l'étude d'incidences ;
  - de présenter des alternatives techniques pouvant raisonnablement être envisagées par le demandeur et afin qu'il en soit tenu compte lors de la réalisation de l'étude d'incidences.

Suite à cette réunion, chacun est invité à adresser ses observations et suggestions destinées à la réalisation de l'étude d'incidences par écrit au Collège communal de Juprelle, rue de l'Eglise 20 - 4450 Juprelle, (avec une copie à EDF Luminus, Anamari KURTI, rue Pont du Val 1, 4100 Seraing) et ce jusqu'au 28 Juin 2015.

Des Informations peuvent être obtenues auprès de Anamari KURTI, EDF Luminus, rue Pont du Val 1 - 4100 Seraing au 04/330.46.08 ou [anamari.kurti@edfluminus.be](mailto:anamari.kurti@edfluminus.be).

21592680 9290

Annexe 26 (Art. 334 -337)  
Urbanisme  
N° 086/2015

**Herstal**

**AVIS D'URBANISME**

La Ville de Herstal fait savoir que la SCRL SPI, représentée par Madame Françoise Lejeune, Directrice générale, dont les bureaux se trouvent rue du Verbois 11 à 4000 Liège, a introduit une demande de permis d'urbanisme ayant trait à un terrain sis 4040 Herstal, rue de Hermée, cadastré division 2, section A, n° 346 H.

# VLAN

**Spectacle**  
BASSE-MEUSE

Consultez les  
**ANNONCES  
NOTARIALES**  
 (2 cafters)

20/05/2015 - N°334 - Tél.: 04/246 71 00

## Liège: Des épicuriales dans l'air du temps

Les Epicuriales 2015 ont trouvé un rythme de croisière séduisant pour leur onzième édition regroupée autour du Tivoli du 21 au 25 mai. Au delà des tentes tendues avec élégance et qui incitent et invitent à partager un esprit de fête, les animations ont réellement de la gueule. Le plus grand restaurant liégeois à ciel ouvert - et éphémère - justifie son slogan. Seize tentes dressées comme un moderne camp du drap d'or vous attendent. Avec une offre large et diversifiée. Vous pourrez les traverser en y parcourant des découvertes gourmandes, solides et liquides, proposées par quelques-uns des plus pertinents acteurs de la scène liégeoise. Des ateliers culinaires animés permettront aussi de faire connaissance avec des techniques de pointe. Comme celle du four «Naboo Franstal» qui se pilote à partir d'un écran tactile, d'une tablette ou d'un smartphone. L'accent est porté sur les démonstrations culinaires animées par des Top chefs comme Martin Volckaerts, Julien Lapraille et Jean-Philippe Watteyne qui se sont déjà invités chez vous comme «chefs à domicile» via les écrans de télévision. Le Japon s'imposera à vous dans un pavillon dédié que le chef Keiichi Nakahara prési-

dera. Son succès parisien contaminera incontestablement la Cité Ardente...

D'autres pointures de la gastronomie - et notamment de la bistronomie - seront également de la partie avec des références parisiennes - les Liégeois adorent - qui donnent le ton en la matière.

Bref il y en aura pour tous les goûts et pour toutes les curiosités. On s'en réjouit.

Le principe ludique (l'accès au site est gratuit) impose de transformer les euros en épis (la monnaie locale, un épi valant deux euros). Ce sésame facilitera aussi l'accès au Summer Bêr Festival, connexe qui privilégie cette boisson sous de multiples déclinaisons de productions régionales. Et qui prend une ampleur bienvenue.

Une invitation à venir et revenir vers le site incontournable du week-end.

The place to be comme on dit amon nos autes...

Avant de se rendre aux Epicuriales on peut s'informer sur [www.epicuriales.be](http://www.epicuriales.be). Sur facebook aussi. L'air du temps donc pour préparer et rentabiliser au mieux une visite qui ne sera pas que virtuelle.

Guy Lemaire

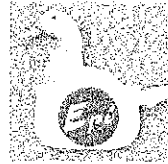

L659426521/MI-M



**JEANFILS**  
**100 ans ça se fête !**  
**Grand jeu concours**  
**-20 -30 -50 %**  
**Les 29, 30 et 31 Mai !**  
Grand'Route 250 à 4537 Verlaine - 04 259 50 54

[www.jeanfils.be](http://www.jeanfils.be)

CUISINES & DRESSINGS  
**Mawet**  
VOESTEENWEG 296 - 3770 RIEMST  
**WEEKENDS**  
DU 16 AU 31 MAI  
VENEZ DECOUVRIR NOS  
CONDITIONS EXCEPTIONNELLES  
Voir page 13

L659797521/FP-M

YOUR DESIGN  
YOUR STYLE

Importateur de meubles jardin ouvre  
ses portes au public pour 3 jours.

Remises jusqu'à 25 %

DAIKIN antargaz BEGETUBE  
flam AIRRETZ Pierre ENERGIES ALTERNATIVES.com Saint Roch Enertech Group  
R remeha Stelrad Europe's favourite radiator  
GROHE



Le projet consiste en la construction et l'équipement d'une voirie communale au départ de la rue de Hermée et présente les caractéristiques suivantes:

**Application des articles:**

- 129 quater et 330,9° du CWATUPE: ouverture d'une voirie communale;
- 113, 114 et 330, 11° du CWATUPE: dérogation au plan communal d'aménagement n° 4A approuvé par Arrêté Royal du 16 mars 1960, à savoir: construction en zone industrielle et en zone verte.

Les réclamations et observations écrites sont à adresser au Collège communal du 19 mai 2015 au 22 juin 2015.

Les réclamations et observations orales peuvent être formulées le 22 juin 2015 de 9 à 12h et de 13h30 à 16h au service administratif des Travaux, rue Large Voie 34 à 4040 Herstal.

Le dossier peut être consulté au service administratif des Travaux, rue Large Voie 34 à 4040 Herstal du 19 mai 2015 au 22 juin 2015.

Une permanence sera assurée les lundis de 16 à 20h (ou sur rendez-vous) au service administratif des Travaux, rue Large Voie 34 à 4040 Herstal.

Des explications techniques seront fournies le lundi 1<sup>er</sup> juin 2015 de 9h à 12h au service de l'Urbanisme, rue Large Voie 34 à 4040 Herstal.

Les bureaux seront fermés le lundi 25 mai 2015.

Le Directeur général,  
**P. Delhaes**

Par le Collège:

Le Bourgmestre,  
**F. Daerden**

1942, viennent de fêter leurs 50 ans de mariage à l'administration communale de Bassenge. Fin des années 50, les parents de Monsieur Dubuisson sont venus s'installer rue des Bannes à Boirs et sont devenus presque voisins des parents de Madame Hertogen. Monsieur et Madame Dubuisson ont fait connaissance et sont devenus amis. Ils firent les cramignons et au fil du temps, leur amitié s'est transformée en une belle histoire d'amour... Ils se sont mariés à Rocleuge-sur-Geer le 31 mars 1968 et se sont installés rue Neuve à Bassenge. Une fille est venue concrétiser leur union: Mairie-Anne. Ils sont les grands-parents

Il effectua toute sa carrière professionnelle à la FN. Monsieur Dubuisson fut pré-pensionné à l'âge de 52 ans. Il s'est alors reconverti et s'occupa de la garde de ses petites-filles. Madame Dubuisson, âgée de 29 ans, eut l'opportunité d'entrer au service du Ministère des Finances, à la TVA. Elle fut affectée au service spécial à Liège, ensuite à la Recette de Liège en enfin au contrôle de Visé. Madame Dubuisson termina sa carrière professionnelle au Ministère des Finances à 65 ans, en comptant 37 ans de fonction publique. Madame Dubuisson aime la couture, la lecture et les mots croisés. Monsieur Dubuisson aime



M. et Mme Dubuisson-Hertogen l'ont fêté leurs noces d'or

faire du vélo, mais pas en club, plutôt en solitaire ou avec un ami. Il effectue 50 à 60km régulièrement. Il a aussi une passion pour le tir aux claies. Il exerça cette discipline de nombreuses années à Bassenge. Maintenant, il fait partie du Club de Wezet, près d'Andenne. Il participe encore régulièrement à des concours en Allemagne et au Luxembourg!



LG2015/58



## AVIS A LA POPULATION REUNION D'INFORMATION PREALABLE

EDF Luminus informe la population qu'elle prévoit d'introduire une demande de permis unique relative à :

### L'implantation d'un parc éolien, d'une cabine de tête, de chemins d'accès, d'aires de montage et la pose de câbles électriques

sur les communes de Juprelle et Bassenge, entre les villages de Wihogne et Glons. Ce projet s'inscrit dans le cadre de la politique européenne, nationale et régionale de réduction des émissions de gaz à effet de serre. A cet effet, une réunion d'information préalable sera organisée le

**Judi 11 Juin 2015 à 20H00** dans la salle

**À Trîhê, située rue Lambert Tilkin, 1 à 4453 Villers-St-Siméon**

Cette réunion d'information a pour objet :

- 1° de permettre au demandeur de présenter son projet ;
- 2° de permettre au public de s'informer et d'émettre ses observations et suggestions concernant le projet ;
- 3° si une évaluation des incidences est prescrite conformément aux articles D.66, §2, et D.68, §§2 et 3 :
  - de mettre en évidence des points particuliers qui pourraient être abordés dans l'étude d'incidences ;
  - de présenter des alternatives techniques pouvant raisonnablement être envisa-

gées par le demandeur et afin qu'il en soit tenu compte lors de la réalisation de l'étude d'incidences.

Suite à cette réunion, chacun est invité à adresser ses observations et suggestions destinées à la réalisation de l'étude d'incidences par écrit au Collège Communal de Juprelle, rue de l'Eglise 20 - 4450 Juprelle, (avec une copie à EDF Luminus, Anamari Kurti, Rue Pont du Val 1, 4100 Seraing) et ce jusqu'au 26 juin 2015. Des informations peuvent être obtenues auprès de Anamari KURTI, EDF Luminus, Rue Pont du Val 1 - 4100 Seraing au 04/330.46.08 ou anamari.kurti@edfluminus.be.



**R**  
**EXPOS**  
**Intiers du Clos**  
 à 17 h, expo photos de redécouvrir le quartier Clos Hombroux. Apéritif musical : Luc Gavray, 04 263 95 25

**18**  
 à 20 h 30, concert jazz au Centre d'Alleur. Entrée : 9 €, 7 € & membre CcA), 1,25 € fos : www.ccans.be  
**Festival Alleur**  
 dès 20 h au Centre Culturel entrée : 5 € (prévente & membre), 7 € (sur place), 1,25 € infos : www.ccans.be  
**Le sixte**  
 de sur 2 jours avec récompense (1 mai, route Militaire, : 100 € par équipe (9 joueurs et inscriptions (obligatoires) : 13 51

**19**  
**Le dix**  
 le mois de juin, près de trente ans du quartier Ans-Station accueilleront les œuvres d'une vingtaine

d'artistes ansois.  
**Immeubles en fête**  
 Opération « Immeubles en fête » du quartier d'Ans Coteaux le 29 mai. Infos : 0495 91 32 83 - ccanscoteaux@outlook.be

**AWANS**  
**Spectacle de théâtre**  
 Les 27, 28 et 29 mai, la troupe de théâtre Les guignols sont en représentation sur le parking du Hall Omnisports d'Awans.

**FEXHE-LE-HY-CLOCHER**  
**Tivoly**  
 Le 30 mai, Tivoly est en concert avec son spectacle Toujours Plus à l'espace musical Label Zik. Prix : 10 € pour les non-membres. Infos : 0479 32 75 69 - www.manclubasbl.be

**LONGIN**  
**Clôture de mai en couleur**  
 Le 31 mai à midi, la Fanfare Pouet en Stock sera au Hall Omnisports Henri Germis pour clôturer les festivités du mois. Apéritif offert. Infos : Centre culturel d'Ans : 04 247 73 36 - centreculturelans@skynet.be

**GRÂCE-HOLOGNE**  
**Et si on arrêtait de payer la dette ?**  
 Conférence et débat avec Olivier Bonfond le 29 mai à 19 h 30 à l'école S. Basile. Entrée gratuite. Infos et inscriptions (obligatoires) : 04 239 69 29 - anne-sophie.grard@bibli-grace-hollogne.be  
**L'auberge espagnole**  
 Le 13 juin à 11 h 30, allez partager sur vos lectures autour d'un repas (boissons offertes) le 13 juin à 11 h 30 à la bibliothèque de Grâce-Hollogne. Entrée gratuite. Infos : 04 239 69 29 - anne-sophie.grard@bibli-grace-hollogne.be

**OTHÉE**  
**Fête foraine**  
 Les 30 et 31 mai sur place du monument à Oihée.

**SAINT-NICOLAS**  
**Le Pansy en fête**  
 Comme chaque année, l'association des commerçants organise la fête du quartier. Ce sera le 7 juin.  
**Journées à Ostende**  
 Départ et retour en car depuis Saint-Nicolas le 16 juillet, réservation avant le 10 juin. Prix : 20 €. Infos : 04 224 60 30

**Championnats de Belgique**  
 Championnats de Belgique des Chiffres et des lettres le 30 mai au centre culturel (rue F. Braconnier). Infos : 0485 96 19 18

**VILLERS-L'ÉVÊQUE**  
**Jogging**  
 de la Province de Liège  
 Le 14 juin au matin au départ de l'école de Villers. Trois distances 1 km (pour les petits), 5 km et 10 km.

**XHENDREMAEL**  
**Confiance en soi**  
 Le 30 mai de 14 h à 17 h, création de votre « arbre de vie » pour retrouver confiance en soi. Prix : 35 € (matériel, boissons et goûter compris) grâce à Joëlle Il-land (place de l'église, 12). Infos et inscription : www.joelleiland.net

**l'avenir.net**  
 Plus d'infos agenda sur [lavenir.net/proximag](http://lavenir.net/proximag) en collaboration avec **Quefaire.be**

**EDF**  
 Luminus  
**AVIS A LA POPULATION**  
 REUNION D'INFORMATION PREALABLE

EDF Luminus informe la population qu'elle prévoit d'introduire une demande de permis unique relative à :

implantation d'un parc éolien, d'une cabine de tête, de chemins de terre, d'aires de montage et la pose de câbles électriques dans les communes de Juprelle et Bassenge, entre les villages de Wihogne et

Objet s'inscrit dans le cadre de la politique européenne, nationale et locale de réduction des émissions de gaz à effet de serre.

A cet effet, une réunion d'information préalable sera organisée le

Judi 11 Juin 2015 à 20H00 dans la salle communale de Trihé, située rue Lambert Tilkin, 1 à 4453 Villers-St-Siméon

l'objet de cette réunion d'information a pour objet :  
 permettre au demandeur de présenter son projet ;  
 permettre au public de s'informer et d'émettre ses observations et remarques concernant le projet ;  
 une évaluation des incidences est prescrite conformément aux articles 52, et D.68, 552 et 3 ;  
 mettre en évidence des points particuliers qui pourraient être abordés lors de l'étude d'incidences ;  
 présenter des alternatives techniques pouvant raisonnablement être acceptées par le demandeur et afin qu'il en soit tenu compte lors de la réalisation de l'étude d'incidences.

À cette réunion, chacun est invité à adresser ses observations et remarques destinées à la réalisation de l'étude d'incidences par écrit au Service Communal de Juprelle, rue de l'Eglise 20 - 4450 Juprelle, (avec copie à EDF Luminus, Anamari Kurti, Rue Pont du Val 1, 4100 Seraing) : jusqu'au 26 Juin 2015.

Les informations peuvent être obtenues auprès de Anamari KURTI, EDF Luminus, Rue Pont du Val 1 - 4100 Seraing au 04/330.46.08 ou [nari.kurti@edfluminus.be](mailto:nari.kurti@edfluminus.be).

AMM2100A

**Coin promos**

**Nutri-Shop**  
 Center  
 -20% sur votre prochain achat\* à notre magasin Rue d'Alleur 32 4000 Rocourt

code publi12  
 \*sur présentation de ce bon, non cumulable et valable du 28/05/15 au 08/06/15

[www.nutri-shop.be](http://www.nutri-shop.be)  
 Rue d'Alleur 32 - 4000 Rocourt

**-20%**

**Vous voulez placer votre annonce dans cette rubrique?**

**tel 04 230 56 20**

[infos.liège@lavenir.net](mailto:infos.liège@lavenir.net)

**PROXIMA**

## LA DERNIÈRE CABINE TÉLÉPHONIQUE WALLONNE A RACCROCHÉ



# LE SOIR

NUCLÉAIRE  
Quelques jours  
de répit pour  
Marghem  
P. 2 & 3



Les Buffalos n'ont pas tremblé ce jeudi, à Gand, face au Standard. Grâce à leur victoire (2-0), ils ont décroché leur premier titre de champions de Belgique. A une journée de la fin, Bruges, victorieux à Charleroi (2-3) reprend la deuxième place à Anderlecht qui s'est contenté d'un nul (2-2) à Courtrai. P. 29 à 32

Lutgen :  
« Michel, c'est  
en réalité du  
renoncement  
absolu »

Dans le cadre de notre série « Un an après les élections », nous avons rencontré Benoît Lutgen. L'été dernier, commentant l'alliance entre le MR et la N-VA, le président du CDH avait traité

## La SNCB prépare un RER pour Liège

Des discussions ont été entamées avec quatre grandes Villes pour y développer des réseaux de transport « suburbains ».

### monSOIR

GIRO  
Une victoire  
d'étape  
« à la Gilbert »  
P. 33



EDITION  
Milquet  
pour le livre  
à prix unique  
P. 36

CINÉMA  
Hou Hsiao-hsien  
à Cannes  
avant Bruxelles  
P. 39



l'appartement qu'il trouva depuis le mois de mars à Molenbeek, rue Saint-Joseph. Sur les armes figuraient les empreintes de Nemmouche. L'un des vêtements enfournés dans le sac était imprégné de poudre. Sa fuite précipitée de l'appartement de Molenbeek ne s'explique qu'en relation avec la commission de l'attentat.

C'était un piètre terroriste : il avait abandonné la copie de son passeport, confié aux propriétaires de l'immeuble, ainsi que des objets personnels. Son plan de fuite semblait stupide : il avait

emprunté un des bus (Zinsterdam-Bruxelles-Marseille) le plus surveillé d'Europe. Et jamais l'attentat ne fut revendiqué par aucune organisation terroriste (Etat Islamique, Al-Qaïda, etc.).

**La défense de Nemmouche suggère que son client pourrait ne pas être le tireur du Musée**

C'est la question centrale de ce dossier que les enquêteurs tentent d'élucider : était-il seul ? Ou faisait-il partie d'un réseau organisé ou de circonstance ? Un

complice présumé, Nacer Bendrer, a été identifié par la téléphonie. Il avait connu Nemmouche en prison, à Salon-de-Provence, où il purgeait une peine de 3 ans de prison pour vol à main armée.

Bendrer, reconverti dans les voitures « propres » ou volées, dans la vente d'armes aussi (on retrouva des Kalachnikovs à son domicile de Ceyreste), était venu à Bruxelles à la demande de Nemmouche du 10 au 12 avril. Trois semaines avant l'attentat, Nemmouche était à son tour descendu à Marseille où il avait séjourné chez Bendrer. Pour s'y

fournir en armes, comme le croient les enquêteurs ? C'est possible. Car comment justifier autrement ce voyage vers Marseille ? Bendrer affirme qu'il ignorait tout de l'attentat. En consultant pour la première fois son dossier, il s'était écrié en voyant les photos des victimes « *Fils de p..., Bâtard !* » : des insultes dirigées vers Nemmouche. Bendrer a demandé d'être confronté avec son ex-co-détenu. Le juge d'instruction n'a pas donné suite à cette demande. A Lantini, où il est incarcéré, Bendrer affirme qu'il collabore à l'en-

quête, qu'il est innocent. Nemmouche lui reproche de parler trop. Les deux sont en conflit.

Un troisième complice est toujours recherché. Cet inconnu avait été saisi par les caméras du boulevard Léopold II en compagnie de Nemmouche 4 jours après l'attentat. Il était porteur du sac contenant les armes. La défense de Nemmouche suggère que son client pourrait ne pas être le tireur du Musée et suggère que certaines images de la scène du crime auraient été manipulées par la police. ■

MARC METDEPENNINGEN

21586260

**EDF**  
Luminus

**AVIS A LA POPULATION**  
**REUNION D'INFORMATION PREALABLE**

EDF Luminus informe la population qu'elle prévoit d'introduire une demande de permis unique relative à :

L'implantation d'un parc éolien, d'une cabine de tête, de chemins d'accès, d'aires de montage et la pose de câbles électriques sur les communes de Juprelle et Bassenge, entre les villages de Wihogne et Glons.

Ce projet s'inscrit dans le cadre de la politique européenne, nationale et régionale de réduction des émissions de gaz à effet de serre.

A cet effet, une réunion d'information préalable sera organisée le Jeudi 11 Juin 2015 à 20H dans la salle À Tribù, située rue Lambert Tilkin, 1 à 4453 Villers-St-Siméon.

Cette réunion d'information a pour objet :

- 1° de permettre au demandeur de présenter son projet ;
- 2° de permettre au public de s'informer et d'émettre ses observations et suggestions concernant le projet ;
- 3° si une évaluation des incidences est prescrite conformément aux articles D.66, §2, et D.68, §§2 et 3 :
  - de mettre en évidence des points particuliers qui pourraient être abordés dans l'étude d'incidences ;
  - de présenter des alternatives techniques pouvant raisonnablement être envisagées par le demandeur et afin qu'il en soit tenu compte lors de la réalisation de l'étude d'incidences.

Suite à cette réunion, chacun est invité à adresser ses observations et suggestions destinées à la réalisation de l'étude d'incidences par écrit au Collège communal de Juprelle, rue de l'Eglise 20 - 4450 Juprelle, (avec une copie à EDF Luminus, Anamari KURTI, rue Pont du Val 1, 4100 Seraing) et ce jusqu'au 26 Juin 2015.

Des informations peuvent être obtenues auprès de Anamari KURTI, EDF Luminus, rue du Pont du Val 1 - 4100 Seraing au 04/330.46.08 ou anamari.kurti@edfluminus.be.

CAD/SP/ES/04/2015

Le Soir Vendredi 22 mai 2015

## diagonale Grivèlerie : les seigneurs et les sauterelles

La grivèlerie a ses seigneurs. Dont l'histoire a parfois retenu le nom. Comme ce Charles d'Assoucy, musicien à la cour de Louis XIII, poète, amant de l'écrivain libertin Savinien de Cyrano de Bergerac, et pique-assiette flamboyant souvent emprisonné pour grivèlerie (et sodomie). Ou, plus près de nous, Titus C., un Gantois décédé en janvier 2014, dans des conditions suspectes, qui avait élevé la grivèlerie au rang des Beaux-Arts : il avait été condamné des dizaines de fois - il écopa même d'une peine de six mois de prison et d'une amende de 1.650 euros, en 2009 - et, quoi qu'il fût connu de tous les restaurateurs du cru, il parvenait toujours à s'éclipser sans payer la note en profitant de l'affluence ou de la naïveté d'un serveur. Ou encore ce SDF qu'un tribunal de l'Hérault (F) a récemment banni du département pour une période de trois ans alors qu'il avait été pris à se goberger, pour la vingtième fois, dans un restaurant huppé des Rives-du-Lez sans un sou vaillant.

Ces aigrefins-là sévissent rarement sous le coup de la plus impérieuse nécessité : on peut être cousu d'or et avoir des oursins dans les poches, comme cette

princesse saoudienne interceptée, en juin 2012, alors qu'elle tentait de quitter un palace parisien avec sa suite en laissant une ardoise de 6 millions d'euros.

On parlera plutôt, à leur propos, de monomanie : « Pour le sport... », avait expliqué Etienne Dedroog, condamné l'automme dernier à la réclusion à perpétuité pour le meurtre d'un couple dont il avait occupé le gîte, à Grandvoir (Neufchâteau), en novembre 2011 : cet été-là, il avait escroqué une kyrielle de propriétaires de chambres d'hôtes, dans le sud de la France, dont il déménageait à la cloche de bois - il n'était pourtant pas sans le sou.

Mais la grivèlerie aurait aussi ses gagne-petit que l'occasion transforme en larrons : une nuée de sauterelles qui serait « le fléau quotidien » du secteur horeca, selon une enquête menée récemment par le Syndicat neutre pour Indépendants (SNI).

Près de la moitié (47 %) des bistrotiers et des restaurateurs aurait été confrontée à ces profiteurs l'an passé, soit une hausse de 24 % en douze mois. Certains (2 %) se feraient ainsi blouser tous les jours. D'autres plusieurs fois par semaine (8 %) ou par mois (19 %).



© DOMINIQUE RODENBACH

A ce point ? Ces chiffres-là, à vrai dire, laissent les professionnels du secteur perplexes. Selon la fédération Horeca, le phénomène, pour irréfutable qu'il soit, reste marginal. « Il y avait eu une hausse significative, c'est vrai, en 2007, avec l'entrée en vigueur de l'interdiction de fumer dans les restaurants », explique Pierre Poriau, secrétaire général de la fédération Horeca Wallonie : certains clients affectaient de sortir pour en griller une et filaient à l'anglaise. Mais c'est très vite retombé : le personnel de salle est devenu plus vigilant et il faut bien dire que la clientèle est, ultra majoritairement, d'une parfaite honnêteté. ■

St.D.

## LES BRÈVES

### JUSTICE

#### Le procès de la Scientologie s'ouvrira en octobre

La 69<sup>e</sup> chambre du tribunal correctionnel de Bruxelles a fixé, jeudi, le début des plaidoiries dans le procès de l'Eglise de scientologie au 26 octobre prochain. Treize personnes sont prévenues dans ce dossier. Parmi celles-ci figurent deux personnes morales, l'ASBL Eglise Scientologie Belgique et l'ASBL Eglise Scientologique Europe. Les prévenus doivent notamment répondre d'association de malfaiteurs, d'escroqueries - d'anciens membres de l'Eglise firent état dès 1997 de procédés qui pourraient s'apparenter à des extorsions et Actiris, l'Office bruxellois de l'emploi, dénonça la publication d'offres d'emplois jugées trompeuses - ou encore d'exercice illégal de la médecine. Le procès devrait mobiliser une bonne douzaine d'audiences, la dernière étant fixée à la date du 27 novembre. Fondée en 1954 par l'écrivain américain de science-fiction Ron Hubbard, la très controversée Eglise de Scientologie est installée en Belgique de puis 1974. (St.D.)

HISTORIQUE

# GAND CHAMPION!

9 PAGES SPÉCIALES



## STANDARD-CHARLEROI Une finale pour l'Europe

Les Rouches ont un point d'avance et peuvent se contenter d'un match nul pour assurer leur ticket européen, dimanche à Sclessin

COURTRAI 2 | ANDERLECHT 2 | CHARLEROI 2 | FC BRUGES 3

Les Buffalos n'ont pas tremblé contre le Standard (2-0). Ils décrochent leur premier titre

LIÈGE - TÉMOIGNAGE EXCLUSIF

> P. 6

« Ma puce, j'ai fait une grosse connerie »

ETVA

SUPPRESSE

# La Meuse

N°1  
FRANCOPHONE

Vendredi 22 mai 2015 | n°138 | 1,30€

LIÈGE ET D'AU-DESSUS



**LIÈGE**

**Naked !**

Chant, danse, théâtre. Texte et mise en scène: Alain Beaufort. Par le théâtre de l'Alena.

► JUSQU'AU 27/6 J. À S. À 20H15, FERMÉ DU J. 21/5 AU S. 20/6 THÉÂTRE DE L'ALÉNA, CHÂTEAU DE SCLÉSIN, RUE DE BERTZOZ, 2 À LIÈGE. INFO: 04-254.2111 - PAF: 14/12 €. PRÉVENTE: 12/10 €

**Amicalement Nôtre**

Nouveau spectacle de Didier Boclinville et Renaud Rutten.

► LES MA. 26/5 ET ME. 27/5 THÉÂTRE LA BOUCH'RIE, RUE SAINT-GILLES, 161 À LIÈGE.

INFO: 04-223.12.00 - PAF: 30 €

**La drague pour les gros nuts**

Humour avec Benoît De Labie.

► LES L. 25/5 ET MA. 26/5 COMÉDIE CENTRALE, RUE DU PLAN INCLINÉ, 87 À LIÈGE.

INFO: 04-254.05.00 - RÉG.: 04-254.05.00 - PAF: 18 €. +65 ANS, GROUPES (11P): 14 €. ABONNÉ, ÉTUDIANT (-21 ANS): 9 €

**VISITES**

**LIÈGE**

**À la découverte des sgraffites**

Visite guidée par Laurent Brück, guide conférencier. Rendez-vous au carrefour des rues Dartois et des Guillemins. Rés. obligatoire.

► D. 24/5 LIÈGE, DANS LA LOCALITÉ À LIÈGE.

diverses, balade manche à p. de 14h...

► S. 23/5 ET D. 24/5 CHÂTEAU DE LEXHY, ROND-POINT BARON DE BLANCKART-SURLET, 1 À HORION-HOZÉMONT. INFO: 04-231.48.24

**LIÈGE**

**Summer BeerLovers Festival**

Festival des brasseries artisanales wallonnes. Plus de 100 bières artisanales de 30 brasseries à découvrir.

► JUSQU'AU 25/5 V. À D. DE 12H À 14H; L. DE 12 À 23H59; J. DE 18 À 14H; FERMÉ MA. ET ME. PLACE SAINT-LAMBERT, PLACE SAINT LAMBERT À LIÈGE. - ENTRÉE GRATUITE

**Les Epicuriales**

Le plus grand restaurant à ciel ouvert.

► JUSQU'AU 25/5 V. À D. DE 12H À 14H; L. DE 12H À 23H59; J. DE 18H À 14H ESPACE TIVOLI, À LIÈGE.

**Ces plantes qui nous fascinent**

Expos, conférences, rencontres avec les chercheurs, visites des infrastructures de plantes et de microalgues, flâneries dans les collections botaniques vivantes des 4 coins du monde, activités ludiques pour les familles et les enfants et balades dans l'arboretum.

► L. 25/5 DE 10 À 18H L'OBSERVATOIRE DU MONDE DES PLANTES, CHEMIN DE LA FERME, 1, SART TILMAN À LIÈGE. INFO: 04-242.77.22 - ENTRÉE GRATUITE

PHOTOGRAPHE amateur en formation  
riment ☎ 0498/83.67.57

**BARMAID** exp 2,5j congé/sem; **FILLE DE SALLE** exp 1,5j congé/sem; **GRAND CHEF DE CUISINE** française et italienne exp 2,5j congé pour Restaurant connu Rocourt ☎ 0497/11.97.98 de 15 à 17h ☎ 10443925

**APPRENTI CUISINIER** 16 à 18 ans sous contrat (1V) traiteur Jean-Marie Crisnée ☎ 04/223.43.21 ☎ 10443489

**CHEF DE PARTIE+CHEF DE RANG** Maître d'hôtel est dem pr Le Chiène Madame à Neupré ☎ 0478/99.60.52 ☎ 10443910

**COMMISS DE CUISINE+permis** av expé+ill-vraison pizza rég Angleur ☎ 0475/73.74.23 ☎ 10443928

**CUISINIER** av expé est dem pr resto l'Écaille r des Dominicains 26 à Liège se prés av CV de 9 à 11h ☎ 04/2221749 ☎ 0475/817412 ☎ 10443971

**ETUDIANT PLONGEUR** (exp exigée) 3j/sem; **CUISINIER** 3j/sem; **ETUDIANT** pr salle et bar pr centre ville Liège ☎ 0492/79.36.09 ☎ 10443928

**FEMME D'OUVrage** est cdd Liège Laveu ☎ 0494/61.55.26 ☎ 10443911

**FILLE DE COMPTOIR** pr taverne la Botte à Loncin av exp et dispo soirée et wo env CV par mail labotte4431@gmail.com ou par fax ☎ 04/240.45.13 ☎ 10443653

**FILLE DE COMPTOIR** tav La Moineirie ☎ 0493/49.65.16 ☎ 10429953

**GERANT** indep. h/f dem pour café bingos bar pte rest à Liège ☎ 0474/891.777 ☎ 10406880

**L'ŒUVRE** ch garc de salle G loman Liège ☎ 0496/26.99.86 ☎ 10428491

**BARMAID** dem pr le Leslie's Club Avans (Liège) ☎ 0495/61.0.69 (dès 14h). ☎ 10409292

**APPRENTI** ss contrat chez BELGONEDON Ens. lumineux. âge de 15-17ans aptitudes techn. + bonne volonté, se prés av parents. Sur rdv, dem Mr Kerckhof ☎ 04/239.75.75 ☎ 10440684

**APPRENTI** min 15 ans se prés au gar ac parents Rue Pied du thier à Liège 34 à 4000 Liège ☎ 04/227.01.30 ☎ 10429988

**CH** pens pr trav jrd rég Wandre ☎ 04/362.88.76 ap 17h ☎ 10429991

**CHAUFFEUR** homme ou femme avec permis CE pr camion porte container. Exp exigée. Région Carlsbe-Amblye engagement immédiat info@havart.be ☎ 0475/759.138 ☎ 10429995

**L'AIGS** recrute: ergot...eute pour son centre de revalidation...e) orienté insertion professionnelle...n public fragilisé. Exp. souhaitée. Engagement CDD plus CDI. Candidature d.moulin@aigs.be ☎ 10429999

**SERVEUSE** de nuit expé souhaitée si pas sérieux s'abst. ☎ 0484/78.42.47 ☎ 10429970

**ESTANCIA** de la Vaca Beyne-Heusy eng étudiants pr service salle le week-end et vacances scolaires. Env CV + Photo à Mr Leroy rue grand route 413 à 4610 Beyne-Heusy ☎ 10429970

**COUSINIER** av expé est dem pr resto l'Écaille r des Dominicains 26 à Liège se prés av CV de 9 à 11h ☎ 04/2221749 ☎ 0475/817412 ☎ 10443971

**ETUDIANT PLONGEUR** (exp exigée) 3j/sem; **CUISINIER** 3j/sem; **ETUDIANT** pr salle et bar pr centre ville Liège ☎ 0492/79.36.09 ☎ 10443928

**FEMME D'OUVrage** est cdd Liège Laveu ☎ 0494/61.55.26 ☎ 10443911

**FILLE DE COMPTOIR** pr taverne la Botte à Loncin av exp et dispo soirée et wo env CV par mail labotte4431@gmail.com ou par fax ☎ 04/240.45.13 ☎ 10443653

**FILLE DE COMPTOIR** tav La Moineirie ☎ 0493/49.65.16 ☎ 10429953

**GERANT** indep. h/f dem pour café bingos bar pte rest à Liège ☎ 0474/891.777 ☎ 10406880

**L'ŒUVRE** ch garc de salle G loman Liège ☎ 0496/26.99.86 ☎ 10428491

**BARMAID** dem pr le Leslie's Club Avans (Liège) ☎ 0495/61.0.69 (dès 14h). ☎ 10409292

**APPRENTI** ss contrat chez BELGONEDON Ens. lumineux. âge de 15-17ans aptitudes techn. + bonne volonté, se prés av parents. Sur rdv, dem Mr Kerckhof ☎ 04/239.75.75 ☎ 10440684

**APPRENTI** min 15 ans se prés au gar ac parents Rue Pied du thier à Liège 34 à 4000 Liège ☎ 04/227.01.30 ☎ 10429988

**CH** pens pr trav jrd rég Wandre ☎ 04/362.88.76 ap 17h ☎ 10429991

**CHAUFFEUR** homme ou femme avec permis CE pr camion porte container. Exp exigée. Région Carlsbe-Amblye engagement immédiat info@havart.be ☎ 0475/759.138 ☎ 10429995



**AVIS À LA POPULATION REUNION D'INFORMATION PREALABLE**

EDF Luminus informe la population qu'elle prévoit d'introduire une demande de permis unique relative à :

**L'implantation d'un parc éolien, d'une cabine de tête, de chemins d'accès, d'aires de montage et la pose de câbles électriques sur les communes de Juprelle et Bassenge, entre les villages de Wihogne et Glons.**

Ce projet s'inscrit dans le cadre de la politique européenne, nationale et régionale de réduction des émissions de gaz à effet de serre.

**À cet effet, une réunion d'information préalable sera organisée le Jeudi 11 Juin 2015 à 20H dans la salle A Trihè, située rue Lambert Tilkin, 1 à 4453 Villers-St-Siméon.**

- Cette réunion d'information a pour objet :
- 1° de permettre au demandeur de présenter son projet ;
  - 2° de permettre au public de s'informer et d'émettre ses observations et suggestions concernant le projet ;
  - 3° si une évaluation des incidences est prescrite conformément aux articles D.66, §2, et D.68, §§2 et 3 :
- de mettre en évidence des points particuliers qui pourraient être abordés dans l'étude d'incidences ;
  - de présenter des alternatives techniques pouvant raisonnablement être envisagées par le demandeur et afin qu'il en soit tenu compte lors de la réalisation de l'étude d'incidences.

Suite à cette réunion, chacun est invité à adresser ses observations et suggestions destinées à la réalisation de l'étude d'incidences par écrit au Collège communal de Juprelle, rue de l'Eglise 20 - 4450 Juprelle, (avec une copie à EDF Luminus, Anamari KURTI, rue Pont du Val 1, 4100 Seraing) et ce Jusqu'au 26 Juin 2015.

Des informations peuvent être obtenues auprès de Anamari KURTI, EDF Luminus, rue Pont du Val 1 - 4100 Seraing au 04/330.46.08 ou anamari.kurti@edfluminus.be.

**LE VENDREDI À VINCENNES - 2<sup>e</sup> - PRIX DU CRÉPUSCULE (VERS 20H30)**

Groupe III - Course Européenne - Attelé - 90.000 € - 2.100 m - Grande piste  
40.500 €, 22.500 €, 12.600 €, 7.200 €, 4.500 €, 1.800 €, 900 €. Pour 5 à 10 ans inclus, n'ayant pas gagné 695.000 €, les 5 à 8 ans ayant gagné au moins 100.000 €.

LEUR DERNIÈRE COURSE																
N°	PARTANTS	S.	A.	DIST.	PROPRIÉTAIRE	ENTRAÎNEUR	JOCKEY	COTE MUSIQUE	CHR.	GAINS	HIPP	DATES	CL.	DIST.	ORDRE D'ARRIVÉE	
1.	TORNADO BELLO	M	8	2100	R. Bouclet	M. tenders	T. Levesque	7/1	2a, 3a, 5a, 0a, 3a, 1a (14) 0a	1111*9	575.080	V.	09 05 15	2a	2.700	Villeroi, 2700 Tornado Bello, 2700 Triskel Pacha, 2700 ;
2.	RAMSEY DU HAM	H	10	2100	Y. Doussat	Y. Doussel	F. Ouvrie	15/1	2a, 6a, 2a, 2a, 4a, (14) 0m, 6m	1111*6	592.340	Cn.	13 05 15	2a	2.450	Roi du Lupin, 2450 Ramsey du Ham, 2450 Une Fille d'Amour, 2450 ;
3.	SCARLET TURGOT	F	9	2100	T. Hoste	Y.A. Briand	E. Raffin	4/1	1a, 0a, 6a, 4a, 1a, 2a (14) 2a	1111*7	594.550	Pro.	28 04 15	1a	2.650	Scarlet Turgot, 2650 Lük Medox, 2650 Swedishman, 2675 ;
4.	USTINOF DU VIVIER	H	7	2100	S. Svarac	M. Abriard	M. Abriard	6/10	1a, 1a, 1a, 1a, 6a, 3a, 2a	111*7	575.240	V.	01 05 15	1a	2.700	Ustinof du Vivier, 2700 Olmo Holt, 2700 Uppercut de Manche, 2700 ;
5.	NENE'DEQU LUUVI	H	8	2100	J. Cachia	V. Iacox	A. Abriard	18/1	1m, 1m, 1m, 5a, 8a, (14) 2m, 4a	110**	635.886	V.	09 05 15	1m	2.700	Nene'Dequi Uuvi, 2700 Roxane Griff, 2700 Uppercut de Manche, 2700 ;
6.	AMOUR D'OCCAGNES	M.	8	2100	Ecurie B.M.V.	Henk-AJ Grift	R. Bakker	45/1	7a, 2a, 60ists, 6m, (14) 0a, 0a, 5a	110**8	638.530	Alt.	01 05 15	7a	2.000	King of The World, 2000 Aida Boko, 2000 Attrape Moi, 2000 ;
7.	VAGABONDU MAG	H	6	2100	Mt. Agostini	B. Bougoin	B. Bougoin	67/1	10m, 4m, 6m, 10a, 0a, 4m, 2m	112*9	572.990	V.	04 04 15	10m	2.700	Nene'Dequi Uuvi, 2700 Uppercut de Manche, 2700 Bapide du Digeon, 2700 ;
8.	BECKMAN	H	8	2100	J.-P. Izzo	F. Scouley	F. Scouley	10/1	5a, 5a, 1a, 9a, 0a, 5a, 7a	110**5	636.132	Cn.	13 05 15	5a	2.450	Roi du Lupin, 2450 Ramsey du Ham, 2450 Une Fille d'Amour, 2450 ;
9.	VIKING DE VAL	M	6	2100	E. Lambertz	E. Lambertz	E. Lambertz	9/2	6a, 2a, 8a, 9a, 2a, 8a, 8a	111*5	605.990	V.	01 05 15	6a	2.700	Ustinof du Vivier, 2700 Olmo Holt, 2700 Uppercut de Manche, 2700 ;
10.	TORNADE DU DICEON	F	8	2100	J.-Y. Roté	J.-M. Baudre	A. Guzzinati	68/1	0a, 6a, 0m, 6a, (14) 0a, 7a, 9a	112**1	563.320	V.	19 02 15	0a	2100	Chelsea Boko, 2100 Viking de Val, 2100 Tornado Bello, 2100 ;
11.	SOMETIME	F	9	2100	Ecurie du Haras de l'Orne	V. Martens	C. Martens	22/1	0a, 8a, 0a, 6a, (14) 1a, 2a, 1a	111**1	505.068	V.	09 05 15	0a	2.700	Villeroi, 2700 Tornado Bello, 2700 Triskel Pacha, 2700 ;
12.	TROPHÉE DE JABA	H	8	2100	D. Costlan	J.-M. Baudre	F. Genec	71/1	2a, 0a, (14) 1a, 1a, 1a, 6a, 15a	113**4	469.900	V.	29 01 15	2a	2.850	Sec de Chenu, 2850 Trophée de Jaba, 2875 Uppercut Orange, 2850 ;
13.	TREBOL	M	8	2100	O. Crespi Perez	G.-A. Pou Pou	G.-A. Pou Pou	19/1	4a, 3a, 3a, 2a, 1a, 6a, 2a	111*6	393.062	V.	02 05 15	4a	2100	Orlane Degli Dei, 2100 Nuage En Ciel, 2100 Global Midnight, 2100 ;
14.	SEPTUOR	H	9	2100	G. Cervalis	A. De Jésus	G. Ceforjimi	16/1	10a, 0a, 0a, 3a, 0a, (14) 9a, 70a	111*9	488.550	Pro.	03 05 15	10a	2.800	Robinson Wic, 2800 Va Petit Mousse, 2800 Uranie Louraine, 2825 ;

# VLAN

**Spectacle**  
ANS

Consultez les  
**ANNONCES NOTARIALES**  
(2<sup>e</sup> cahier)

20/05/2015 - N°334 - Tél.: 04/246 71 00

## Ans: Grand village sportif ces 30 et 31 mai!

Le Bourgmestre, Stéphane Moreau, recommande Sports Grégory Philippin et ses Membres de l'équipe d'entraîneurs de la Ligue de la Région de Bruxelles-Capitale

Mail: [stephane.moreau@village-sportif.be](mailto:stephane.moreau@village-sportif.be)  
Web: [www.village-sportif.be](http://www.village-sportif.be)  
Tél: 0470 431100

**GRATUIT**

### Village sportif

- Course paracycliste
- Jogging pour enfants et adultes
- Châteaux gonflables
- Espace baby (0-3 ans)
- Carrousel
- Parcours aventure
- Roller bali dans la piscine communale, etc.

**Ans/sports** **RTIC TELE LIEGE** **RTIC SPECTACLE** **RTIC MANS**

l'Echevin des Sports, Grégory Philippin l'organisateur de cet événement haut en couleurs.

**V/S: En quoi consiste ce Village sportif ansois?**  
G.P.: Le Village sportif est en réalité une véritable kermesse du sport dédiée d'une part aux clubs sportifs et à leurs affiliés, mais aussi à l'ensemble de la population sans distinction d'âge, l'objectif étant de faire du sport et d'y prendre plaisir. Des compétitions sont donc prévues, mais aussi des activités ludiques pour les enfants, les ados et les grands enfants.

**V/S: Vous en êtes à la 4<sup>e</sup> édition du genre, le principe a-t-il évolué?**  
G.P.: Tout à fait, en ce qui concerne les 3 premières éditions, celles-ci se sont déroulées sur une seule journée. Les clubs participaient à des épreuves le matin, et généralement, l'après-midi était réservé au grand public et aux familles. Cette année, le calendrier faisant, le Village sportif se déroulera exceptionnellement sur 2 jours, le 31 mai sonnant la fin de Mai en Couleurs.

Vlan/Spectacle a rencontré pour vous,

LC58828877/38-A

## Conditions PRINTEMPS

Primus 76mm 6 chambres  
au prix du 70mm 5 chambres

+ Couleur 1 face  
**OFFERTE**

+ EXTRA -10% de remise

**Conditions EXCEPTIONNELLES**

**KÖMMERLING®**

- Certificat Chassis/fenêtre Fabrication 100% allemande
- Délais respectés
- Devis effectué par le patron
- Patron sur chantier
- Références photo chantier sur simple demande
- Devis gratuit

**NUMÉRO GRATUIT**

**0800 12 400**

Nouveau showroom  
Rue Nicolas Fossoul 75/B - 4100 BONGELLES  
[info@chassisfutur.be](mailto:info@chassisfutur.be) [www.chassisfutur.be](http://www.chassisfutur.be)

**Chassis Futur**

HALLE DE L'ARTISAN  
**Barbecue**

**VIANDE AU DETAIL AU PRIX DE GROS**

Offres valables du 20/05 au 26/05/15 inclus  
Ouvert le dimanche jusqu'à 13h30 uniquement à Ans

**HALLE DE L'ARTISAN**  
ANS, rue des Français, 218 (ouvert à 8h)  
☎ 04/263.63.82

Brochette de bœuf nature ou marinée	Le kg 13,50€	<b>COLIS "BARBECUE"</b>
Saucisse de campagne	Le kg 4,30€	
		500g spare-ribs marinés 500g chipolatas

FENÊTRE - PORTES - GARAGES - VOILETS

PVC ALU BOIS

**LA QUALITÉ AU MEILLEUR PRIX**

DEVIS GRATUIT - 0% OFFRE VISIBLE JUSQU'AU 15/05

Tél.: 0470.68.25.29 - [mschassis@gmail.com](mailto:mschassis@gmail.com)

EFFETS D'OPTIQUE OPTIQUE NEUVI

**30%**

LA DEUXIEME MONTURE

voir page 16

**BIG**

**ALLEUR • 158.000€**

Not. autres biens en P.A. du 2<sup>e</sup> cahier



## AVIS A LA POPULATION REUNION D'INFORMATION PREALABLE

WR59720021/AM-M

EDF Luminus informe la population qu'elle prévoit d'introduire une demande de permis unique relative à :

### L'implantation d'un parc éolien, d'une cabine de tête, de chemins d'accès, d'aires de montage et la pose de câbles électriques

sur les communes de Juprelle et Bassenge, entre les villages de Wihogne et Glons. Ce projet s'inscrit dans le cadre de la politique européenne, nationale et régionale de réduction des émissions de gaz à effet de serre. A cet effet, une réunion d'information préalable sera organisée le

**Jeu**di 11 Juin 2015 à 20H00 dans la salle

**À Trîhê, située rue Lambert Tilkin, 1 à 4453 Villers-St-Siméon**

Cette réunion d'information a pour objet :

- 1° de permettre au demandeur de présenter son projet ;
- 2° de permettre au public de s'informer et d'émettre ses observations et suggestions concernant le projet ;
- 3° si une évaluation des incidences est prescrite conformément aux articles D.66, §2, et D.68, §§2 et 3 :
  - de mettre en évidence des points particuliers qui pourraient être abordés dans l'étude d'incidences ;
  - de présenter des alternatives techniques pouvant raisonnablement être envisa-

gées par le demandeur et afin qu'il en soit tenu compte lors de la réalisation de l'étude d'incidences.

Suite à cette réunion, chacun est invité à adresser ses observations et suggestions destinées à la réalisation de l'étude d'incidences par écrit au Collège Communal de Juprelle, rue de l'Eglise 20 - 4450 Juprelle, (avec une copie à EDF Luminus, Anamari Kurti, Rue Pont du Val 1, 4100 Seraing) et ce jusqu'au 26 juin 2015. Des informations peuvent être obtenues auprès de Anamari KURTI, EDF Luminus, Rue Pont du Val 1 - 4100 Seraing au 04/330.46.08 ou anamari.kurti@edfluminus.be.

WR59720021

Paul-Henri Thomsin



#### La truculence de la semaine:

si mète so l' ton = littéralement: «se mettre sur le ton»

En français:

s'habituer à..., apprendre à..., prendre l'habitude de..., s'accoutumer voire se résigner...

#### Une autre manière de le dire en wallon:

esse aroutiné a..., s' afêti a..., s' acostumer a...

Céline èt Ludo si k'nohèt dispôy tofér... A s' dimander s' i n' èstît nin èl minme banse la qu' il ont v' nou à monde... Parèy qu'ine djèrmale...

Lès djîns dè vinôve s' avît mètou so l' ton di lès veûy todî leûs deûs, a cabasse, seûye-t-i po-z-aler fê 'ne porminåde è parc, seûye-t-i po fê leûs câbriyotes è djârdin, seûye-t-i minme po fê leûs p'titès bièst' rèyes d' éfant... La qu' on vèyève onk, on vèyève l' ôte... Dispôy tofér ossu, nos deûs p'tits plankèts s' avît mètou so l' ton di s' bhî pus sovint qu' a leû toûr... N' èst-ce nin çou qu' i-n-a d' pus mamé qui dè veûy deûs-éfans qui s' rabrèssèt... Èt nos deûs p'tits cârpès si d'nît minme pôr dè s' p'tits bètch so l' boke !...

Dimin, lès deûs djônes si vont marier... Çoula, tot l' monde l' âreût bin wadjî !

LG21/15/119

JEME MÛTS AU WALLON

# CITROËN FLEMALLE

LG5954721/SG-M



**EN MAI, AU GARAGE SPINEUX,  
C'EST A VOUS DE DECIDER  
CONDITIONS SUR TOUTE LA GAMME**

FEU VERT À UNE OPÉRATION NAVALE DE L'UE EN MÉDITERRANÉE

lesoir.be

# LE SOIR

COMPORTEMENT  
Une appli pour  
comprendre  
son animal  
P. 12



WATERLOO  
1815-2015

GRATUIT DANS CE JOURNAL



LA 3<sup>e</sup> CARTE: «LES BATAILLES NAPOLEONIENNES»  
NOTRE SÉRIE (10/14): «NAPOLÉON ET LES ARTS»  
PAGE 10 - 11



\* sur présentation  
en librairie du bon  
découpe en page 30  
(valable jusqu'  
au 1<sup>er</sup> juin 2015)

monsoir

FOOTBALL  
Le Standard,  
éternel  
Calimero  
P. 31



PRESSE  
Luz annonce  
son départ de  
« Charlie Hebdo »  
P. 25

POLEMIQUE  
Les dictionnaires  
font-ils n'importe  
quoi ?

L'Etat fait  
évaluer  
ses bijoux  
de famille

L'Etat fédéral a décidé de faire l'inventaire de son patrimoine. A la demande du ministre des Finances Johan Van Overtveldt (N-VA), la Société fédérale de participation et d'investissement (SPFI) va mandater deux banques - une belge et une internationale -

## Formation des profs : révolution en vue

Demain, un instituteur pourra enseigner en maternelle.  
Et le prof du secondaire, lui, pourra agir au primaire.

date pour une prochaine réunion. Les représentants des quatre entités ont convenus de se réunir en « groupe de travail restreint et informel » pour tenter d'avancer.

A l'ouverture de la réunion, plusieurs représentants d'ONG sont venus dire leur sentiment d'urgence face à un dossier qui languit depuis des années. Le résultat de la réunion de lundi les a laissés « dépités ». « C'est désespérant, compte tenu des enjeux », dit l'un d'eux. ■

M.d.M.

« Comme nous progressons chaque année, avec une moyenne sur six ans, nous sommes désavantagés » CALOGERO CONTI (UMONS)

une moyenne sur six ans, nous sommes désavantagés. Raison pour laquelle nous réclamions, de notre côté, un calcul sur trois ans... que nous n'avons pas obtenu. » Le doyen namurois invite aussi ses détracteurs à viser le taux de réussite de ses étudiants dans les masters. « Ils vont presque tous à l'UCL, les autorités de cette université vous confirmeront qu'ils sont au moins aussi bons, voire meilleurs, que les étu-

« Comme nous progressons chaque année, avec une moyenne sur six ans, nous sommes désavantagés » CALOGERO CONTI (UMONS)

une moyenne sur six ans, nous sommes désavantagés. Raison pour laquelle nous réclamions, de notre côté, un calcul sur trois ans... que nous n'avons pas obtenu. » Le doyen namurois invite aussi ses détracteurs à viser le taux de réussite de ses étudiants dans les masters. « Ils vont presque tous à l'UCL, les autorités de cette université vous confirmeront qu'ils sont au moins aussi bons, voire meilleurs, que les étu-

suite, si pas mieux, que les bacheliers de l'ULB », dit le recteur, Calogero Conti. Et de poursuivre sur le même ton que le doyen namurois : « La part des étudiants en première bac progresse à Mons - jusqu'à atteindre 15 % de l'ensemble, contre 10 % voici quelques années ; or, un calcul sur six ans est pénalisant pour nous, comparé à une université qui a vu son taux d'inscrits chuter ces dernières années. » ■

ERIC BURGRAFF

**S**UR lesoir.be

La lettre ouverte de l'ex-doyen de l'ULB, Elle Cogan.

plus désavantageuse pour nous !, assure-t-il. Le ministre ne voulait peut-être pas nous faire du mal, mais il voulait certainement faire du bien à d'autres. » Il précise : « Calculer la répartition sur base des diplômés réels de ces dernières années aurait été plus juste, en tout cas plus cohérent, avec le fait que nous estimions qu'il ne fallait pas donner un bonus aux universités qui ont eu une politique expansionniste ces dernières années, politique qu'on va payer longtemps. »

E.B.

21586260

**EDF**  
LUMINUS

**AVIS A LA POPULATION  
REUNION D'INFORMATION PREALABLE**

EDF Luminus informe la population qu'elle prévoit d'introduire une demande de permis unique relative à :

L'implantation d'un parc éolien, d'une cabine de tête, de chemins d'accès, d'aires de montage et la pose de câbles électriques sur les communes de Juprelle et Bassenge, entre les villages de Wilhoge et Glons.

Ce projet s'inscrit dans le cadre de la politique européenne, nationale et régionale de réduction des émissions de gaz à effet de serre.

A cet effet, une réunion d'information préalable sera organisée le **Jeu**di 11 Juin 2015 à 20H dans la salle À Triché, située rue Lambert Tilkin, 1 à 4453 Villers-St-Siméon.

Cette réunion d'information a pour objet :

- 1° de permettre au demandeur de présenter son projet ;
- 2° de permettre au public de s'informer et d'émettre ses observations et suggestions concernant le projet ;
- 3° si une évaluation des incidences est prescrite conformément aux articles D.66, §2, et D.68, §§2 et 3 :
  - de mettre en évidence des points particuliers qui pourraient être abordés dans l'étude d'incidences ;
  - de présenter des alternatives techniques pouvant raisonnablement être envisagées par le demandeur et afin qu'il en soit tenu compte lors de la réalisation de l'étude d'incidences.

Suite à cette réunion, chacun est invité à adresser ses observations et suggestions destinées à la réalisation de l'étude d'incidences par écrit au Collège communal de Juprelle, rue de l'Eglise 20 - 4450 Juprelle, (avec une copie à EDF Luminus, Anamari KURTI, rue Pont du Val 1, 4100 Seraing) et ce jusqu'au 26 juin 2015.

Des informations peuvent être obtenues auprès de Anamari KURTI à EDF Luminus, rue du Pont du Val 1 - 4100 Seraing au 04/330.46.08 ou anamari.kurti@edfluminus.be.

0215862504/2015

## Clichy : les familles indignées

FRANCE Les policiers relaxés dix ans après la mort des deux ados

PARIS

DE NOTRE ENVOYÉE PERMANENTE

C'est l'épilogue d'une très longue affaire judiciaire. Dix ans après la mort de Zyed Benna (17 ans) et Bouna Traoré (15 ans), électrocutés dans un transformateur électrique à Clichy-sous-Bois (en Seine-Saint-Denis), les deux policiers mis en cause pour « non-assistance à personne en danger » ont été relaxés ce lundi. C'est le tribunal correctionnel de Rennes qui a prononcé le jugement. L'affaire y avait été délocalisée. C'est peu dire qu'elle était considérée comme sensible. La mort des deux adolescents, le 27 octobre 2005, avait été le point de départ de trois semaines d'émeutes dans les banlieues. Des centaines de voitures avaient été brûlées. L'état d'urgence avait été décrété.

À l'énoncé de la relaxe, la passion n'est d'ailleurs pas retombée. Les proches des deux garçons ont crié à l'injustice : « Les policiers sont responsables ! », ont-ils maintenu. Leurs avocats parlent d'une « décision cho-



Adel Benna, le frère de Zyed, à la sortie du tribunal. © BELGA

quante ». L'un d'eux, M<sup>r</sup> Jean-Pierre Mignard, met même en garde contre un « apartheid judiciaire ». Une formule qui passe d'autant moins inaperçue de la part de cet avocat proche de François Hollande qu'elle renvoie aux mots du Premier ministre. Après les attentats de janvier, en effet, Manuel Valls avait parlé d'« apartheid social » en banlieue.

Le tribunal a suivi le réquisitoire. Le parquet avait plaidé la relaxe en estimant que les policiers n'avaient pas eu connaissance d'un danger certain pour

les jeunes, et qu'ils n'avaient pas volontairement omis d'alerter les secours. « S'ils rentrent sur le site EDF, je ne donne pas cher de leur peau », avait pourtant lâché Sébastien Gaillemain, gardien de la paix, dans une conversation enregistrée. Au standard, Stéphanie Klein, stagiaire, n'avait pas donné suite. Le tribunal ayant requis la relaxe, l'appel ne sera pas possible.

Ce soir du 27 octobre 2005, les policiers avaient été alertés suite à un cambriolage. Zyed et Bouna ne l'avaient pas commis. Mais ils s'étaient encourus à la vue des policiers.

Un rassemblement était prévu lundi soir devant le tribunal de Bobigny, en Seine-Saint-Denis. Dans la classe politique, le jugement a fait réagir. La gauche dit son trouble, la droite se félicite. Mais c'est l'extrême droite qui s'est déchainée. « Ce verdict prouve que la racaille avait bien mis par plaisir les banlieues à feu et à sang », a twitté la députée FN, Marion Maréchal-Le Pen. ■

JOËLLE MESKENS

## LESBREVES

ENFANCE

En 2014, Child Focus a traité 1.558 cas de disparitions

Child Focus a traité l'an dernier 1.558 dossiers de disparitions, dont 208 jugés « très inquiétants », ressort-il du rapport d'activité 2014 de la fondation. Les cas de disparitions sont restés stables sur un an (1.551 en 2013). Si les cas de disparitions inquiétantes ont diminué, passant de 282 en 2013 à 208 l'an dernier, les dossiers nécessitant un appel à témoins ont été plus fréquents : 62 campagnes d'affichage public ont été mises sur pied en 2014 contre seulement 33 un an plus tôt. Child Focus a par ailleurs évolué et se concentre sur certaines formes d'abus sexuels comme la prostitution infantile (10 dossiers en 2014), le tourisme sexuel (4 dossiers) et la réalisation et diffusion d'images de pornographie infantile, pour lesquelles elle a reçu 1.432 signalements via stopchildporno.be ; 17 autres dossiers de pédopornographie ont été ouverts après appels au numéro d'urgence 116.000. (b.)



lavenir.net

# PROXIMAG

Basse-Meuse

Mardi 27 mai 2015 - 52



**HERSTAL**  
Michel Latini  
de l'histoire de pâtes



**BEN-EMAEI**  
constitution  
historique à l'identique

in promos 4

**ANNONCES**  
19



## PIERRE MARCOLINI

Ses chocolats  
parcourent le monde...

Benoit Bauchez

Rue Haute 2  
4600 Visé  
tel. 04/379.22.97

### BACCUS PHOTO

**SELEXION CLIX**  
voir dernière page

Nalagora  
la nature au service

Le plaisir de vivre  
dans votre vie  
sans oublier de la protéger

Devenez membre

Nalagora l'asbl de protection de la nature  
www.nalagora.be/membre 1031/390 720

cash converters

Votre OR vaut du cash

ANS - Rue des Français 433 - 04747.50.44  
SERAING - Rue Camille Lemonnier 1 - 04336 01.26  
HERSTAL (OUPEYE) - Rue Pierre Michaux 76 - 04748.33.76  
LIÈGE - Bd. Cuivre et Zinc 12 (Bd. de l'Automobile) - 04341.12.60  
MARCHE-EN-FAMENNE - Rue du Parc Industriel, 57/A - Espace de la Famenne - 061 43 31 77



# BEN-EMAEI

## Reconstitution historique à l'identique

Situé le long du Canal Albert, le fort d'Eben-Emael était d'une importance stratégique pour la rive Est de la Belgique lors de la 2<sup>e</sup> guerre mondiale. Sa mission principale était d'interdire le passage du canal Albert et de la Meuse. Aujourd'hui, le fort propose la visite d'ouvrages de combats mais égale-

ment un musée spécialisé sur le matériel, uniformes, armes... Il est considéré comme le musée de la bataille du Canal Albert des 10 et 11 mai 1940 lors de laquelle plus de 700 soldats belges périrent. Pour le 75<sup>e</sup> anniversaire de l'attaque du fort, des reconstitutions historiques se dérouleront les 30 et 31 mai à 11 h avec des figu-

rants belges et allemands et de nombreux moyens pyrotechniques qui simuleront fidèlement les premiers combats livrés par les parachutistes allemands et les défenseurs du fort le 10 mai 1940 vers 4 h 15 du matin. Revivez, plus vrai que nature, ce premier assaut aérotransporté de l'histoire militaire mondiale ! Côté pratique : le spectacle commenté durera environ 1 h 15. Et comme l'explique Alain Pelzer, le président de l'ASBL Fort d'Eben-Emael, « Il vaut mieux prévoir d'arriver bien avant l'heure pour trouver une place de parking et être bien placé. D'ailleurs, la billetterie ouvre ses portes dès 9 h. L'attaque du fort sera aussi fidèle que possible et très impressionnante. Dès la reconstitution terminée, vous pourrez visiter le fort à partir d'un bunker, de galeries souterraines ou d'une casemate ce qui est exceptionnel. Pour ces visites, il est recommandé de réserver. »

Rue du Fort 40 - [www.fort-eben-emael.be](http://www.fort-eben-emael.be)  
Irène Brûne



# HOUTAIN

## Une soirée comme dans le Sud-Ouest

Le 13 juin dès 19 h, ce sera la fiesta à la salle Les Vrais Amis. Au menu : barbecue et dessert avant la folle soirée animée par la Bande d'Heure, une banda du coin, et un DJ. L'objectif est de trouver des fonds pour poursuivre l'onéreux traitement de la souriante Sophie, atteinte d'autisme. Hervé, son papa, raconte : « Il y a un an, nous nous sommes lancés dans une aventure thérapeutique à Barcelone. Cette thérapie peut mener à la guérison de Sophie. Les résultats sont impressionnants mais nos finances s'épuisent... »

Rue de Slins, 92

Réservez au 0477 20 27 01 ou 0476 96 57 72  
iebe



Vous ne recevez pas régulièrement votre **PROXIMAG** ?

Envoyez-nous un mail avec vos coordonnées complètes pour nous le signaler. Nous mettrons tout en œuvre pour y pallier dans les plus brefs délais.

L'équipe **PROXIMAG**

[distribution@proximag.be](mailto:distribution@proximag.be)

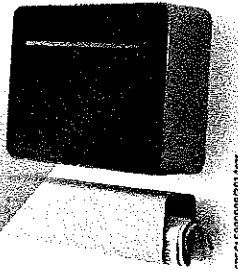

Le petit marché de **Lixhe**

**Plateau de crustacés à emporter ou déguster**

à la friterie **Chez Sophie**

Réservez souhaitée pour le 10 juin

Tél. 0495/27 77 39 ou mail: [tasophie@voo.be](mailto:tasophie@voo.be)

Les **12 13 14** JUIN

Rue de la Croix, 24  
**4600 LIXHE**  
Tél. 04/379.10.80

HEURES D'OUVERTURE:  
LUNDI AU VENDREDI : 6h30 - 19h  
SAMEDI : 7h30 - 19h  
NOUVEAU  
DIMANCHE : 7h30 - 16h

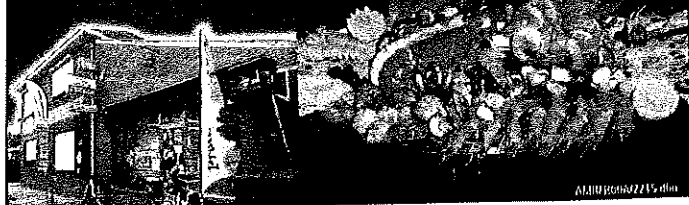

### AVIS A LA POPULATION

#### REUNION D'INFORMATION PREALABLE

EDF Luminus informe la population qu'elle prévoit d'introduire une demande de permis unique relative à :

**L'implantation d'un parc éolien, d'une cabine de tête, de chemins d'accès, d'aires de montage et la pose de câbles électriques**

sur les communes de Juprelle et Bassenge, entre les villages de Wilhogne et Glons.

Ce projet s'inscrit dans le cadre de la politique européenne, nationale et régionale de réduction des émissions de gaz à effet de serre.

A cet effet, une réunion d'information préalable sera organisée le

**Jeu**di 11 Juin 2015 à 20H00 dans la salle  
À Trilhé, située rue Lambert Tilkin, 1 à 4453 Villiers-St-Siméon

Cette réunion d'information a pour objet :

- 1° de permettre au demandeur de présenter son projet ;
- 2° de permettre au public de s'informer et d'émettre ses observations et suggestions concernant le projet ;
- 3° si une évaluation des incidences est prescrite conformément aux articles D.66, §2, et D.68, §52 et 3 :
  - de mettre en évidence des points particuliers qui pourraient être abordés dans l'étude d'incidences ;
  - de présenter des alternatives techniques pouvant raisonnablement être envisagées par le demandeur et afin qu'il en soit tenu compte lors de la réalisation de l'étude d'incidences.

Suite à cette réunion, chacun est invité à adresser ses observations et suggestions destinées à la réalisation de l'étude d'incidences par écrit au Collège Communal de Juprelle, rue de l'Eglise 20 - 4450 Juprelle, (avec une copie à EDF Luminus, Anamarî Kurtî, Rue Pont du Val 1, 4100 Seraing) et ce jusqu'au 26 juin 2015.

Des informations peuvent être obtenues auprès de Anamarî KURTI, EDF Luminus, Rue Pont du Val 1 - 4100 Seraing au 04/330.46.08 ou [anamari.kurti@edfluminus.be](mailto:anamari.kurti@edfluminus.be).

AMM2004

# SUDPRESSE

laMeuse laGazette laProvince NordEclair laCapitale

Sud Presse S.A.  
Rue de Coquelet, 134  
B-5000 NAMUR  
R.P.M. NAMUR  
TVA : BE 0464.786.980  
ING : 360 - 1137530-17  
BIC : BBRUBEBB

FACTURATION ANNONCES  
Lundi au vendredi de 9h00 à 12h00  
Tél : 081-208 429  
Fax : 081-208 242  
IBAN : BE61 3601 1375 3017

EDF LUMINUS  
KEMPISCHE STEENWEG, 299  
3500 HASSELT

EDF Luminus *nl*  
Ontvangst  
**09 JUNI 2015**  
Hasselt Media, n.v.

DOCUMENT N°	Facture 774384
Page	001 - 002
DATE	31/05/2015
N° CLIENT	N° TVA
180992	BE0471811661
ANNONCEUR	

NUMERO DE ANNONCE	SUFFIXE	SUJET / REFERENCE EDITIONS INSERTIONS FORMAT DIVERS	ESPACE PAR INSERTION	Nombre insertions	PRIX UNITAIRE	MONTANTS		TAUX TVA
2158625	00	EDF LUMINUS - AVIS POPULATION	270	1	3,37		909,90	21 0
		La Meuse Liege,Basse PUBL. LEGALES DIV. 19/05						
		La Meuse Liege,Basse PUBL. LEGALES DIV. 22/05	270	1	3,37	909,90	21 0	
		TOTAL ORDRE					1.819,80	
							1.819,80	
2158626	00	EDF LUMINUS - AVIS POPULATION	270	1	3,16		853,20	21 0
		Le Soir AVIS 19/05						
		Le Soir AVIS 22/05 Négociation Com_ 16/26 a 100 % 50,00 %	270	1	3,16	853,20 - 853,20	21 0	



HAS100201772

Adresse de facturation

EDF LUMINUS  
KEMPISCHE STEENWEG, 299  
3500 HASSELT

BASE (1)	2.678,00
TVA (2)	562,38
<b>EUR</b>	<b>3.240,38</b>

Dispense de certification et de signature en vertu de l'autorisation du Ministère des Finances du 19 avril 1984

TAUX	21,00
BASE (1)	2.678,00
TVA (2)	562,38

NOS CONDITIONS GENERALES DE VENTE ET DE PAIEMENT SE TROUVENT AU VERSO

04 FN, 05 19

+++

Signature(s)  
Handtekening(en)



ORDRE DE VIREMENT  
OVERSCHRIJVINGSOPDRACHT

02

Si complété à la main, n'indiquer qu'une seule MAJUSCULE ou un seul chiffre noir (ou bleu) par case  
Bij invulling met de hand, een HOOFDLETTER of cijfer in zwart (of blauw) per vakje

Date d'exécution souhaitée dans le futur / Gewenste uitvoeringsdatum in de toekomst

.....

Montant / Bedrag EUR CENT

3 2 4 0 9 3 8

Compte donneur d'ordre (IBAN)  
Rekening opdrachtgever (IBAN)

Nom et adresse donneur d'ordre  
Naam en adres opdrachtgever

EDF LUMINUS  
KEMPISCHE STEENWEG, 299  
3500 HASSELT

Compte bénéficiaire (IBAN)  
Rekening begunstigde (IBAN)

B E 6 1 3 6 0 1 1 3 7 5 3 0 1 7

BIC bénéficiaire  
BIC begunstigde

B B R U B E B B

Nom et adresse bénéficiaire  
Naam en adres begunstigde

Sud Presse SA  
RUE DU COQUELET, 134  
5000 NAMUR

Communication  
ededeeling

+++ 7 7 4 / 3 8 4 0 / 5 1 5 3 6 +++



Patchcode: I  
Barcode Value: C  
18.07.2007





LaMeuse LaGazette LaProvince NordEclair LaCapitale

Sud Presse S.A.  
 Rue de Coquelet, 134  
 B-5000 NAMUR  
 R.P.M. NAMUR  
 TVA : BE 0464.786.980  
 ING : 360 - 1137530-17  
 BIC : BBRUBEBB

FACTURATION ANNONCES  
 Lundi au vendredi de 9h00 à 12h00  
 Tél : 081-208 429  
 Fax : 081-208 242  
 IBAN : BE61 3601 1375 3017

EDF LUMINUS  
 KEMPISCHE STEENWEG, 299  
 3500 HASSELT

DOCUMENT N° Page DATE	Facture 774384 002 - 002 31/05/2015
N° CLIENT 180992	N° TVA BE0471811661
ANNONCEUR	

NUMERO DE ANNONCE	SUFFIXE	SUJET / REFERENCE EDITIONS INSERTIONS FORMAT DIVERS	ESPACE PAR INSERTION	Nombre Insertions	PRIX UNITAIRE	MONTANTS		TAUX TVA	
		FABRICATION PUBLICITAIRE Justificatif SOIR client direct	1 2			5,00		21	0
		TOTAL ORDRE					858,20	21	0
							858,20		



Les Editions Liégeoises SA

8, Rue Monfort - 4430 ANS  
Tél: 04/2467100 - Fax: 04/2460469  
TVA/BTW/MwSt.: BE0432285250 BCE/KBO/ZUD: 0432285250  
RPM Bruxelles/ RPR Brussel/ RJP Brüssel  
IBAN: BE 24 3400 0918 5938 - BIC: BBRUBEBB



Tout, près de chez vous

PUBLI-TOUT (WAREMME)  
Tel : 019/322041  
Fax : 019/324259  
IBAN: BE 24 3400 0918 5938  
BIC : BBRUBEBB

EDF Luminus NV  
Ontvangen

03 JUNI 2015

Hasselt Mailroom



HAS100200931

EDF LUMINUS

rue pont du val, 1  
4100 SERAING

<b>FACTURE</b>	Date/Datum
1015343	
p. 1 / 2	27/05/2015

N° TVA/B.T.W Nr./MwSt. Nr	N° CLIENT/KLANT Nr./KUNDEN Nr.
BE0471811661	CPT. 580143 COM. 580143

Date	Editions	Gp	Format				Références	Base	#	Prix	-%	A Payer
Jours	Mois		mm	Col	Coul	Pl						hors taxes
Ref. Client: avis A la population												
Publicité commerciale : avis A la population												
20	5	Vlan Herstal/Visée	VLI	106	8	45	PC8	507338 Publ. commerc. Forfait	1	Forfait		802,00
20	5	Vlan Ans/Rocourt										802,00

Contribution environnementale sur la publicité "Toutes boîtes ": 21,41

Commandes	Frais	Imposable	% TVA	TVA
823,41 €	0,00 €	823,41 €	21,00%	172,92 €

Toutes nos factures sont à payer comptant et sans escompte.  
Conditions de vente stipulées au verso.

**À payer**

996,33 €

CC: L590 0

Sauf paiement anticipé suffisant.

Signature(s)  
Handtekening(en)

ORDRE DE VIREMENT  
OVERSCHRIJVINGSOPDRACHT

02

Date d'exécution souhaitée dans le futur / Gewenste uitvoeringstermijn in de toekomst		Montant / Bedrag		EUR	CENT
		+++ 996			33
Compte titulaire d'ordre (IBAN) Rekening opdrachtgever (IBAN)					
Nom et adresse titulaire d'ordre Naam en adres opdrachtgever		EDF LUMINUS rue pont du val, 1 4100 SERAING			
Compte bénéficiaire (IBAN) Rekening begunstigde (IBAN)		BE 24 34 00 09 18 59 38			
BIC bénéficiaire BRZ begunstigde		BBRUBEBB			
Nom et adresse bénéficiaire Naam en adres begunstigde					
Commission Mededelg		*** 000 / 1015 / 34344 ***			

L'Avenir Advertising NV-SA  
Route de Hannut 38 - 5004 BOUGE, BE (Belgique)  
N°TVA BE0448890066  
N°d'entreprise 0448890066 RPM Namur

Division: Corelio Connect Regional Advertising <a href="http://www.corelioconnect.be">www.corelioconnect.be</a>	N° du client	N°TVA	N°d'entreprise
	2789095	BE0471811661	0471811661
	N° du document	Date du document	Date d'échéance
	15-30309664	31.05.2015	15.06.2015

Contact commercial: Martine Leonard

EDF Luminus  
Rue du Pont du Val 1  
4100 SERAING

Pour plus d'informations:

Tel. : +32/81 24 88 73  
eMail: ad.bouge@lavenir.net

## FACTURE

Support	Date de publication	Page / Class. / Art.	Prix brut	Net	Contr. Eco
<b>2015AMZL</b>					
<b>Papier - Format: 1/4_V (3 x 138)</b>					
Proxi Ans-Rocourt	27.05.2015 (W1522)		310,00	310,00	8,12
Proxi Basse-Meuse	27.05.2015 (W1522)		350,00	350,00	9,17
			<b>660,00</b>	<b>660,00</b>	<b>17,29</b>
			<b>Total frais: 17,29 ( Contr. Eco: 17,29 )</b>		
<b>2015AMQW</b>					
<b>Papier - Format: Format libre (3 x 138)</b>					
L'Avenir Verviers + Huy-Waremme	26.05.2015	Avis Financiers et Légaux -> Avis Public	401,58	401,58	
L'Avenir Verviers + Huy-Waremme	29.05.2015	Avis Financiers et Légaux -> Avis Public	401,58	401,58	
			<b>803,16</b>	<b>803,16</b>	



HAS100202529

<b>Total net:</b>	<b>1.483,16 €</b>	<b>Total:</b>	<b>1.791,34 €</b>
<b>Total frais:</b>	<b>17,29 €</b>	<b>Avance:</b>	<b>0,00 €</b>
<b>Montant taxable:</b>	<b>1.480,45 €</b>	<b>A payer:</b>	<b>1.791,34 €</b>
<b>TVA % &amp; montant (*):</b>	<b>(21%) 310,89 €</b>		

Nous vous prions de virer, au plus tard le 15.06.2015, le montant de 1.791,34 € à un des comptes de L'Avenir Advertising SA mentionnés ci-dessous, en mentionnant la référence structurée 115/0309/66450.

IBAN: BE 05 1931 2158 5275 - BIC: CREGBEBB  
IBAN: FR 76 3043 8000 0812 6960 3600 572 - BIC: INGBFRPP

EDF Luminus NV  
Ontvangen

12 JUNI 2015

**Communication importante :**

Nous utilisons de nouveaux numéros de client à partir du 25/5/2015.

Les numéros précédents commençaient toujours par un M suivi de 9 chiffres.

La nouvelle numérotation est uniquement composée de chiffres.

Si vous devez nous contacter en rapport avec nos factures, merci donc de mentionner ce nouveau numéro ainsi que le numéro de commande (à gauche dans le cadre gris - par ex. 2015ABCDE)





**PROJET EOLIEN A JUPRELLE-BASSENGE**  
**REUNION D'INFORMATION PREALABLE DE LA POPULATION -11/06/2015**

Conformément à l'article 13 de l'arrêté du Gouvernement wallon du 20 DECEMBRE 2007 portant exécution du décret du 31 mai 2007 relatif à la participation du public en matière d'environnement reprenant le contenu minimal du procès-verbal de la réunion d'information, merci de compléter cette liste de présence.

Urbanisme

Nom	Prénom	Rue et numéro	Code Postal	Ville	Mail
GALKA	Nathalie	151 Chaumes Brunehaut	4450	Juprelle	
VILENNE	A M	Rte de Paifve 21	4690	Paifve	
PETIT	Richard				
SCARNALIC	ICHELIA	RUE Hubert Gillin 3120	4000	Willeghem / des F. teulman Juprelle	
LAMBERT	Anne Pascale	16 Ch Brunehaut	4450	Juprelle	
SALTON	Didier	Idem			
PETIT	Bernard	DRUWY SERVICE EXT. LIEGE 1			bernard.petit@spw.wallon.be
PRISMANS	Guise	1655cc de Tomme 190	4450	WILHOGNE	
GARS	ROBERT	et de Paifve 690	4452	WILHOGNE	
ROUSTEAUX	Elisabeth	rue de Cantenaire 26	4452	Paifve	
TAELI	Christine	Rue G. Marie'chal 53	4453	VILLERS J-FIMENIN	
DOUTREWE'	Jean Luc	Rue Nauden 21	4690	BASSENGE	
JACO	RENAUD	RUE LAMBERT DEMONCK 26	4452	WILHOGNE	
FRAITURE	DAVID	RUE JAEUVET 230	4340	OTHEE	
RIPPA	SANDRINE	Rue du Tilleul 12	4450	SLINS	A
BUSTIN	BERNARD	RUE DE L'EGLISE 51	4450	JUPRELLE	
DELOTTE	PASCAL	Rue du Tilleul, 22	4450	SLINS	delmotte.pascal@gmail.com
GORSIN	Christine	Rue de Chaux 22	4452	WILHOGNE	leprof@amc.yahoo.fr
PHILIPPIN	EMERON	Edouard Gilon 30/31	4453	Am.	









	Pagne	Phil	cl Brunehaut 126	4452	Jupelle	mic pagne proo.be
	PAULE	USA	rue Keukwaen 32	4452	PAIFVE	
VANDEN	MAROUCKE	Jacques	Rue du Parnetier 24	4451	WMOUV	
	SEROUVILLE	Ursuline	Rue de l'Église 31/2	4450	Jupelle	
	WERNY	Jo	Rue de l'Abbatiale 10	4453	Villers - Siregnon	
	DIEDOYER	Bernard	Rue de la distillerie 5/2	4350	ORP-VAUCHE	o.dabryer@gmail.com
	FONTAINE	Serge	Rue du Sart 50	4432	ALLEUR	serge.fontaine@halmond.com
	PARMENTIER	Paul	RUE DU VINAIGRE 18	4042	LIERE	PAUL.PARMENTIER34@GMAIL.COM
	GALAND	THOMAS	RUE DE L'ESPINETTE	4452	PAIFVE	
	SIZETS	Thierry	Rue de l'Église 44	4850	Jupelle	thierry.sizets@compagnet.be
	DUNON	Jean Louis	me bambard Demouch 105	4452	Wihogne	dunon.jm@skynet.be
	HENUSSE	Juchelle	2 Rue St Guillaume	4455	Ferme Stm	isahenusse@yaho.fr
	TITEUX	MONIQUE	Rue Sire Daurhan 9	4452	PAIFVE	tomauquard@gmail.com
	VANDEN BROUCKE	PAISITTE	RUE BOURGOGNE 53	4452	Wihogne	PAISITTEVANDENBROUCKE@hotmail.com
	TARCIS	Frankie	Rue de Charlew. 23	4452	Wihogne	frankie.001@skynet.com
	WATRIN	Benedict	Rue L. Dewinck 108	4452	Wihogne	nickw2911@hotmail.com
	SAVIAZ	Patrick	Rue L. Dewinck 108	4452	Wihogne	
	HERNAY	Yves	Stm		CCATHI	
	FERREZIN	PAOLO	D. de la Béguine	4452	Wihogne	colozero.sferozzo@hotmail.com
	DI GRIGOLI	CYNTHIA	"	"	"	"
	HENDRICK	Ghislain		4650	Rochegne -	
	SANTOS RY	François	Estrawre hotel Commund 1	4430	AND	francois.santosry@ans-commune.be
	KERSTEN	Louise	Rue de la Seignevie 5	4452	Wihogne	louisekersten@yoh.be





Demande de permis unique relative à :

La construction et l'exploitation de cinq éoliennes d'une puissance totale maximale de 16.5 MW, l'aménagement d'une cabine de tête, de chemins d'accès et aires de montage et de la pose des câbles électriques sur le territoire des communes de Juprelle et Bassenge



Le procès-verbal de la RIP, la synthèse des courriers des riverains sont joints en annexe de l'EIE

EDF Luminus s.a.  
Rue du Marquis, 1  
1000 – Bruxelles  
Tel : +32 (0) 2 213 80 52  
[www.edfluminus.be](http://www.edfluminus.be)

Personne de contact :  
Madame Anamari KURTI  
Wind Project Developer  
@ : [anamari.kurti@edfluminus.be](mailto:anamari.kurti@edfluminus.be)